

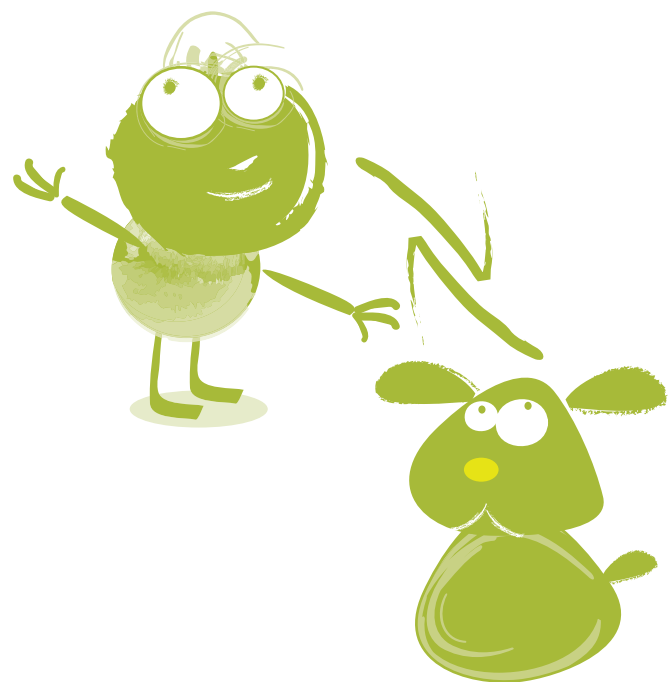

SanPatrignano.
via S.Patrignano, 53
47853 Coriano - Rimini
Tel. 0541 362111



per informazioni
EC Foundation
Segreteria organizzativa

via A. Stefano, 5
47899 Serravalle
Repubblica di SanMarino - RSM
Tel. 0549 954370 - 901455 dalle ore 9.00 alle 13.00
Fax 0549 901361
e-mail: segreteria@ec-foundation.org
www.ec-foundation.org

sponsor:



SanPatrignano.

Zooantropologia, Educazione cinofila e Pet therapy: esperienze che si incontrano

28 - 29 aprile 2007
Teatro di San Patrignano

a cura di EC Foundation



in collaborazione con:



Sabato 28 aprile 2007

Ore 9.15 – Teatro di San Patrignano
Saluto di apertura lavori:

Giacomo Muccioli – San Patrignano
Maria Rosa Chezzi – EC Foundation
Francesca Michelotti – Segretario di Stato
Pubblica Istruzione – RSM
Fabio Berardi – Segr. di Stato alla Sanità – RSM

Ore 9.25

Inizio lavori

Anna Morandi – Moderatrice – Direttrice Ciao Pet

Ore 9.30

Maurizio Battistini - Serv. Veterin. di Stato Sammarinese
Francesca Piergiovanni - Medico Veterinario Comportamentalista di EC Foundation - "Situazione legislativa e tavola rotonda sul benessere animale"

Ore 9.45

Stefano Tansella – Resp. CONTATTO Educazione Cinofila S.r.l. – "Le cinque sfere dell'educazione cinofila"

Ore 10.15

Elena Garoni - Medico Veterinario – Istruttore Cinof S.I.U.A. - Referee Pet Operator - "Il cane in AAA/TAA: caratteristiche di coinvolgibilità"

Ore 10.45

Coffee Break

Ore 11.00

Roberto Marchesini - S.I.U.A. – "Approccio Zooantropologico alla Pet Therapy"

Ore 11.30

Alessandra Chiarcos - Presidente A.I.E.C.I. – "Qualificazione, riconoscimento delle conoscenze, cooperazione tra saperi: il nuovo volto dell'istruzione cinofila"

Ore 11.50

Claudia De Rosa (Ricercatrice) - "Apprendimento e comunicazione sociale nell'interazione uomo-cane"



Ore 12.30

Pausa pranzo

Ore 14 circa

Visita della Comunità

Ore 15.15

Antonio Boschini – Resp. Centro Medico San Patrignano - "Il cane nel recupero riabilitativo in pazienti con patologie AIDS correlate"

Ore 15.45

Elisa Montanari - Psicologa - Resp. Zooantropologia Assistenziale EC Foundation - "Esperienze di Zooantropologia Assistenziale con utenti diversamente abili presso *Il Colore del Grano* - Repubblica di San Marino"

Ore 16.15

Maria Rosa Chezzi - Resp. EC Foundation – "Esperienze di Zooantropologia Didattica nelle scuole dell'infanzia ed elementari della Repubblica di San Marino"

Ore 16.45

Daniela Ropele – Educatrice A.N.F.F.A.S.
Katia Libardi - Fisioterapista presso A.N.F.F.A.S. Trentino Onlus - "Le implicazioni riabilitative nelle attività di Pet Therapy: da un'esperienza con la disabilità presso A.N.F.F.A.S. Trentino Onlus"

Ore 17.15

Francesca Mugnai - Antropozoa Onlus: "L'esperienza di Antropozoa Onlus presso il reparto di Oncoematologia dell'Ospedale Pediatrico Meyer di Firenze"

Ore 17.45

Anna Morandi - Dibattito e chiusura dei lavori
Alberto Chezzi - Presidente EC Foundation: Chiusura dei lavori



Domenica 29 aprile 2007

Palazzetto dello Sport di San Patrignano
Stages pratici

Ore 9.45

Gianni Fornari: "Cani da vita"

Ore 10.45

Elena Garoni: "Zoomimica: posture, prossemica e coreografie"

Ore 11.45

Stefano Tansella :
"Click&Calm® - la gestione rilassata del proprio cane"

Il programma teorico/pratico Click&Calm è un marchio registrato di CONTATTO Educazione Cinofila srl., se ne vieta ogni utilizzo



Hotel convenzionati

Hotel Accademia ****

Tel. 0541/25422 - Fax 0541/485055
Viale Sabotino, 6 - 47900 Rivabella di Rimini
e-mail: info@hotelaccademiirimini.com
www.hotelaccademiirimini.com

iXo hotel, bistro, café ****

Tel. 0549/978211 - Fax 0549/978208
Via Consiglio dei Sessanta, 99
47891 Dogana - Repubblica di San Marino
e-mail: info@ixohotel.com - www.ixohotel.com

Hotel Radar * Sup.**

Tel. 0541/384450 - Fax 0541/394267
Via Giusti, 4 - 47900 Rimini
e-mail: info@hotelradar.it - www.hotelradar.it

N.B. Al momento della prenotazione specificare la partecipazione al convegno per usufruire delle tariffe convenzionate.

*Il programma potrebbe essere soggetto a variazioni

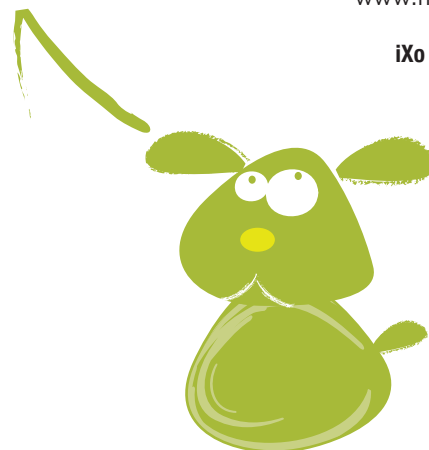

scheda d'iscrizione

Compilare e spedire al numero di fax 0549 901361

Nome _____

Cognome _____

Ragione sociale (ente o azienda) _____

Indirizzo _____

Cap _____ Città _____ Prov. _____

Tel. _____ Fax _____

E-mail _____

P. Iva o cod. fiscale _____

Costo di iscrizione

60 € solo per la giornata del 28 aprile

75 € per entrambe le giornate del 28 e 29 aprile

L'iscrizione comprende

pranzo e coffee break nella giornata del 28 aprile, atti del convegno, iscrizione a EC Foundation

Pagare la quota di iscrizione tramite bonifico bancario intestato a:

IBS (Istituto Bancario Sammarinese) Filiale Dogana
ABI 03171 - CAB 09802 - C/C 1548

Per formalizzare l'iscrizione è indispensabile allegare al modulo copia dell'avvenuto pagamento

desidero ricevere la fattura

NB Il giorno 29 aprile, sarà possibile partecipare con il proprio cane ad una sessione pratica. Per garantirne la qualità, lo stage sarà a numero chiuso

Desidero partecipare sì no

Se sì, sono richieste le seguenti caratteristiche dell'animale:

Razza _____ Data di nascita _____ Sesso _____

È necessario presentare l'assicurazione e il libretto sanitario del cane

